

SITUACE ŠIRŠÍCH VZTAHŮ:

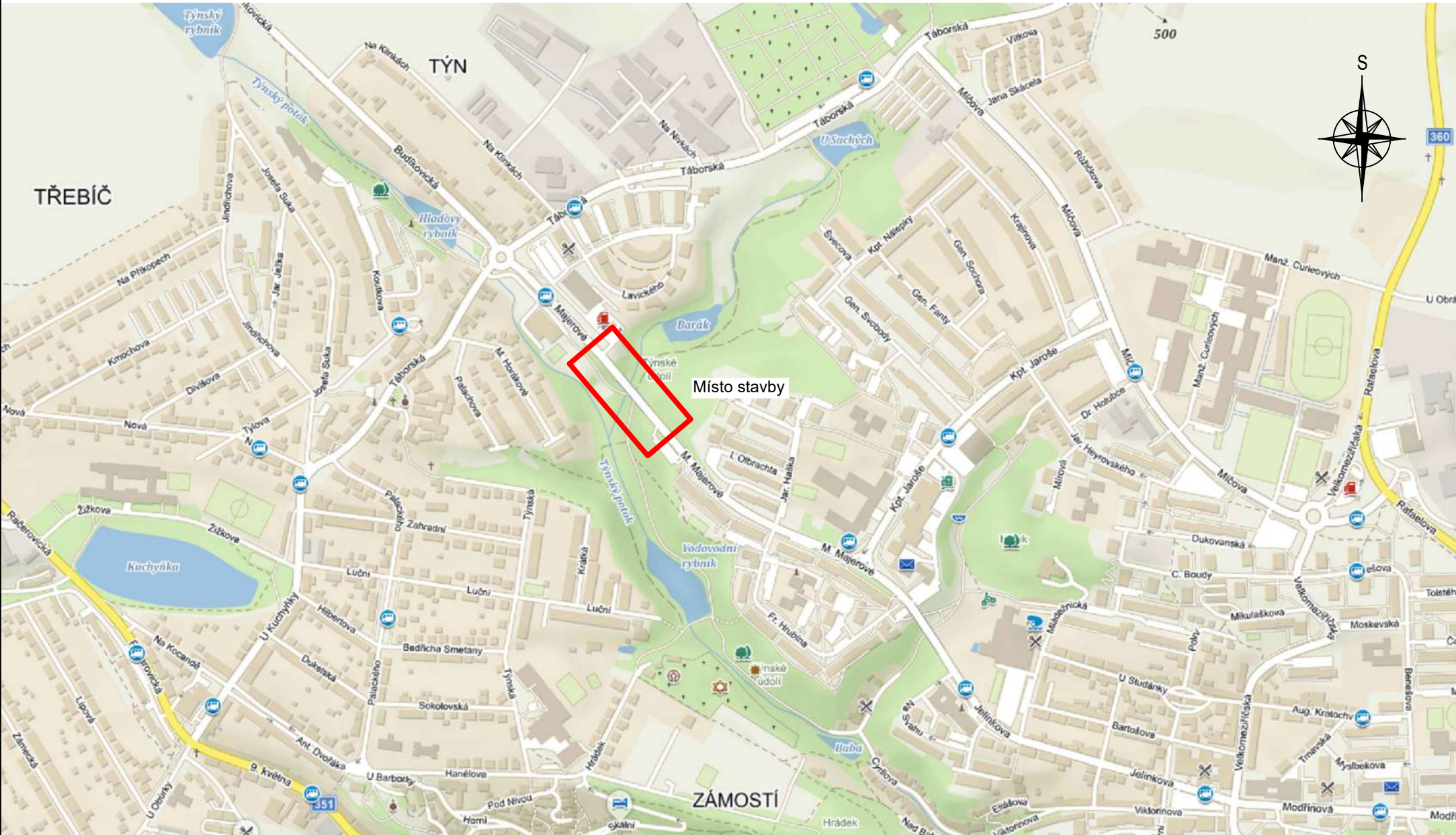

ZMĚNA VÝKRESU:

Č. ZMĚNY	PŘEDMĚT ZMĚNY	ZMĚNU PROVEDL	PODPIS	DATUM ZMĚNY
1				
2				
3				

SO401

SOUŘADNICOVÝ SYSTÉM : JTSK  
VÝŠKOVÝ SYSTÉM : B.p.v.

VEDOUCÍ PROJEKTANT – HIP	ING. TOMÁŠ DVOŘÁK		<div>KONSTRUKCE A STATIKA STAVEB</div> <div>Ing. Tomáš Dvořák e-mail: dvorak.statika@gmail.com tel.: +420 728 950 409</div>	
ZODPOVĚDNÝ PROJEKTANT	ING. KAREL TOMEK			
VÝPRACOVAL	ING. JOSEF KLÍMA			
KONTROLOVAL	ING. KAREL TOMEK			
KRAJ, MěÚ, ObÚ	KRAJ VYSOČINA			
OBJEDNATEL, INVESTOR	MESTO TŘEBÍČ, KARLOVO NÁM. 104/55, 674 01 TŘEBÍČ			
NÁZEV AKCE:	REKONSTRUKCE MOST ev.č. TR-Majer.II-04 přes Týnské údolí na ulici Marie Majerové v Třebíči		DATUM	11/2020
NÁZEV OBJEKTU:	SO401 - PŘELOŽKA VEŘEJNÉHO OSVĚTLENÍ		FORMÁT	297x420
			MĚŘÍTKO	1:500
			STUPEŇ	PDPS
			ZAK. ČÍSLO	–
NÁZEV VÝKRESU:	SITUAČNÍ VÝKRES ŠIRŠÍCH VZTAHŮ		Č. SOUPRAVY	Č. VÝKRESU 401.2